DES TRAVAUX SONT EN COURS :

La MPE est délocalisée au local socio-culturel, 2 Impasse des Augustins 16320 Villebois-Lavalette

Céline BLANCHET, Directrice
c.blanchet@ccltd.fr
05 45 23 91 98
www.lavalette-tude-dronne.fr

Communauté de communes LAVALETTE TUDE DRONNE

Maison de la Petite Enfance à Villebois-Lavalette

Les P'tits Loups

CHARENTE LE DÉPARTEMENT

msa santé famille retraite services

ALLOCATIONS FAMILIALES Caf de la Charente

Les horaires
Ouvert du lundi au vendredi de 8h00 à 18h00

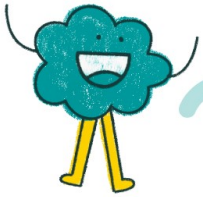

Besoin d'un mode de garde en accueil collectif ?

Pour une matinée ou une journée, la Maison de la Petite Enfance « Les P'tits Loups » vous propose un accueil du lundi au vendredi en fonction de vos besoins.

Tarifs

La tarification est calculée en fonction de vos revenus et du nombre d'enfant(s) à charge.
La directrice de la structure calculera votre tarif horaire au moment de l'inscription de votre enfant.

Les périodes d'ouverture

La micro-crèche est ouverte toute l'année sauf 1 semaine pendant les vacances de Noël et
3 semaines au mois d'août

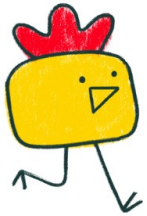

Modalités d'inscription

Une pré-inscription est à effectuer auprès de Mme LANGLOIS-BERTHELOT

06-99-85-50-93

Conditions d'accueil

(Suite à une réponse positive)

Inscriptions uniquement sur rendez-vous

L'inscription de votre enfant prend la forme d'un contrat d'accueil adapté à vos besoins.
Renseignez-vous auprès de la directrice de la structure
05 45 23 91 98 / c.blanchet@ccltd.fr

Munissez-vous des documents suivants :
carnet de santé, copie des vaccinations,
n° allocataire CAF ou MSA

Pour qui ?

La micro-crèche ouvre ses portes aux enfants de moins de 4 ans

Le Relais Petite Enfance (RPE)

Vous recherchez un mode de garde pour votre enfant ? Vous hésitez entre un accueil collectif ou un accueil individuel ?

L'animatrice du RPE, Françoise LANGLOIS-BERTHELOT, vous accompagne pour définir le mode de garde le mieux adapté à votre besoin. Vous y trouverez également une information et un accompagnement pour assurer votre rôle de parent-employeur.

Vous avez opté pour un mode de garde individuel ?

L'animatrice du RPE vous informe et vous accompagne dans votre rôle de parent-employeur (contrat de travail avec votre assistante maternelle, aides financières, déclaration...)

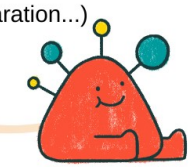

Permanence administrative
CDC de Villebois
(Rue André Bouyer)
Le mercredi de
9h00 à 14h30
sur rendez-vous
animatrice-ram@ccltd.fr

Animations Collectives
Accueil de Loisirs de Villebois
(rue du collège)
Le jeudi
de 9h00 à 12h00

Vous êtes assistante maternelle ?

Le RPE vous soutient dans l'exercice de votre profession (informations, animations collectives...)

Le Lieu Accueil Enfants Parents (LAEP)

Lieu d'écoute et d'animations autour de la parentalité, le LAEP vous accueille avec vos enfants de moins de 6 ans pour rencontrer d'autres parents.

Rencontrons-nous
Accueil de Loisirs de Villebois
(rue du collège)
Le mercredi
de 10h00 à 12h00

Gratuit, anonyme et ouvert à tous, il vous permet également d'échanger, de manière collective ou individuelle, avec des professionnelles de la petite enfance autour de votre fonction parentale